



Red de Control y Vigilancia de la Calidad
del Aire de Castilla-La Mancha

Dirección General de Economía Circular

INFORMACIÓN SOBRE CALIDAD DEL AIRE PARTE MENSUAL

**ESTACIÓN DE ILLESCAS
(TOLEDO)**

mayo de 2023

DATOS SOBRE CONTAMINANTES ATMOSFÉRICOS

Datos estadísticos

VARIABLE	NO	NO ₂	NO _x	O ₃	PM ₁₀	SO ₂
Datos capturados (%)	97,8%	97,8%	97,8%	97,8%	97,8%	97,8%
Datos capturados (horas)	728	728	728	728	728	728
Media	2,77	9,7	11,3	71,7	21,9	3,4
Mínimo	2,00	2,0	2,0	2,0	2,0	2,0
Máximo	102,00	75,0	224,3	110,0	519,0	9,0
Mediana	2,00	7,0	7,8	75,0	18,0	3,0
Máximo diario	10,04	18,7	29,1	89,1	39,1	5,0
Máximo octohorario móvil	25,13	39,4	67,6	103,1	92,7	6,4
Máxima móvil diaria	10,71	18,7	32,6	89,6	45,3	5,0
Percentil 95	5,00	25,7	29,5	100,0	44,0	5,0
Percentil 99	16,00	50,8	65,7	107,7	83,5	6,0
Valores diarios >50	NA	NA	NA	NA	0	NA
Valores horarios >200	NA	0	NA	NA	NA	NA
Media móvil octohoraria >100	NA	NA	NA	5	NA	NA

Estación de Illescas, mayo 2023

Valores expresados en $\mu\text{g}/\text{m}^3$, excepto el CO en mg/m^3 , procedentes de datos horarios
Estadísticos calculados en hora solar (UTC)

Gráfica de evolución mensual del O₃, SO₂ y PM₁₀

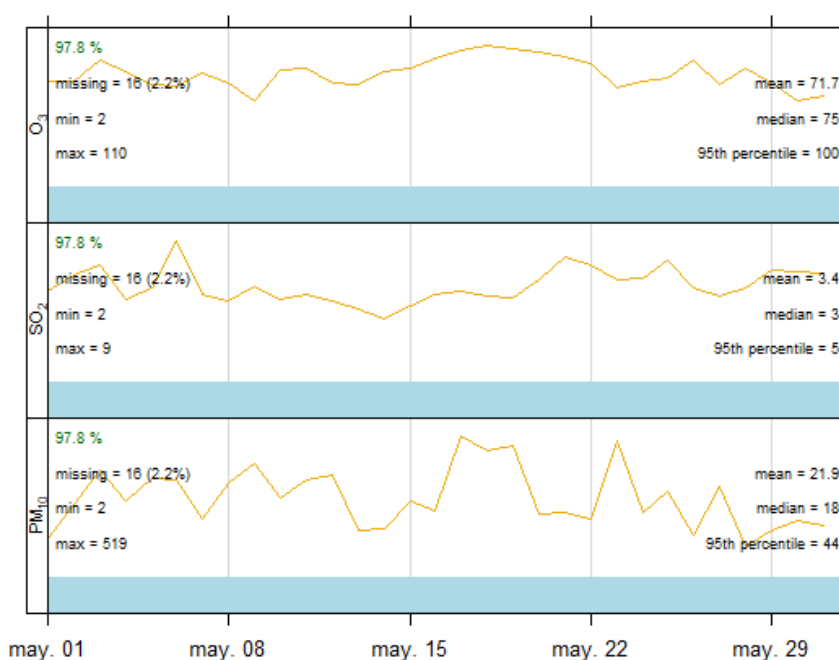

Estación de Illescas - Evolución mensual, Mayo de 2023

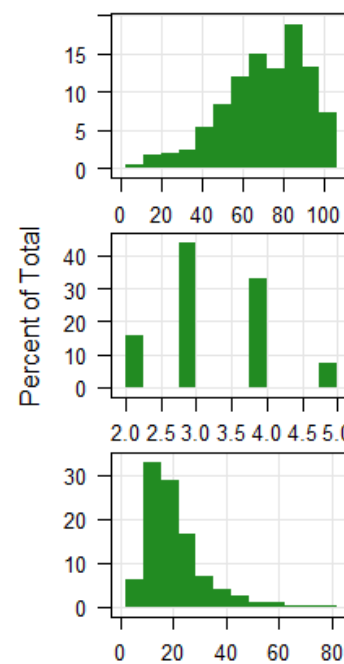

Histogramas

Gráfica de evolución mensual del NO_x, NO₂ y NO

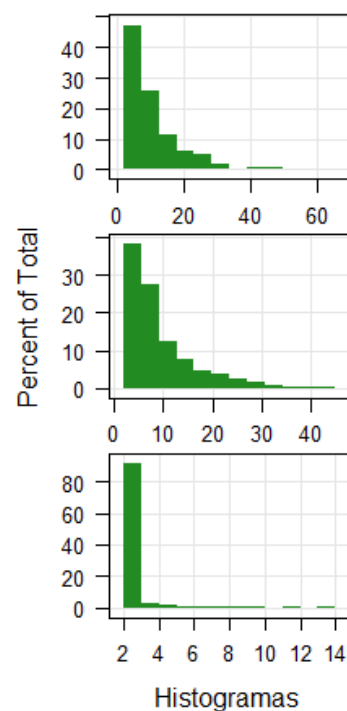
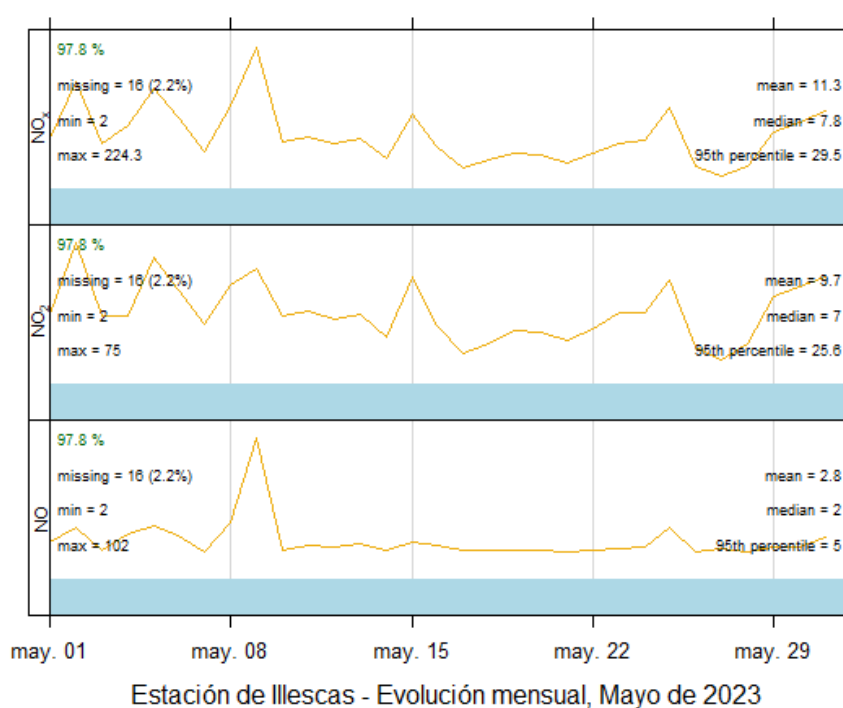

VALORACIÓN DIARIA DE CALIDAD DEL AIRE

Adaptado según la metodología señalada en la Resolución de 2 de septiembre de 2020, de la Dirección General de Calidad y Evaluación Ambiental, por la que se modifica el Anexo de la Orden TEC/351/2019, de 18 de marzo, por la que se aprueba el Índice Nacional de Calidad del Aire.

O₃ Mayo de 2023



PM₁₀ Mayo de 2023



NO₂ Mayo de 2023



SO₂ Mayo de 2023



Legenda de la valoración del aire

SO ₂		PM _{2,5}		PM ₁₀		O ₃		NO ₂		CATEGORÍA DEL ÍNDICE
0	100	0	10	0	20	0	50	0	40	BUENA
101	200	11	20	21	40	51	100	41	90	RAZONABLEMENTE BUENA
201	350	21	25	41	50	101	130	91	120	REGULAR
351	500	26	50	51	100	131	240	121	230	DESFAVORABLE
501	750	51	75	101	150	241	380	231	340	MUY DESFAVORABLE
751-1250		76-800		151-1200		381-800		341-1000		EXTREMADAMENTE DESFAVORABLE

Los valores de todos los contaminantes de la tabla están expresados en µg/m³

PM₁₀, PM_{2,5}: media móvil de las 24 horas anteriores.

O₃: Media móvil de las 8 horas anteriores.

NO₂, SO₂: media horaria.

Las concentraciones que superen el valor del máximo mostrado en la categoría “EXTREMADAMENTE DESFAVORABLE” no se tienen en cuenta para el cálculo del índice, ya que se consideran erróneos.

Recomendaciones para la salud

El índice de calidad del aire incorpora recomendaciones sanitarias para la población en general y para la población sensible, en línea con las recomendaciones sanitarias del índice de calidad del aire europeo. La población sensible incluye tanto a adultos como a niños con problemas respiratorios como a adultos con afecciones cardíacas.

Calidad del aire	Mensajes para la salud	Recomendaciones para la salud	
		Grupos de riesgo y personas sensibles	Población general
Buena	Calidad del aire satisfactoria	Disfruta de tus actividades al aire libre de manera normal.	Disfruta de tus actividades al aire libre de manera normal.
Razonablemente buena	Calidad del aire aceptable, la contaminación no supone un riesgo para la salud.	Disfruta de tus actividades al aire libre de manera normal.	Disfruta de tus actividades al aire libre de manera normal.
Regular	La calidad del aire probablemente no afecte a la población general, pero puede presentar un riesgo moderado para los grupos de riesgo.	Considera reducir las actividades prolongadas y enérgicas al aire libre. Las personas con asma o enfermedades respiratorias deben seguir cuidadosamente su plan de medicación. Las personas con problemas del corazón pueden experimentar palpitaciones, dificultad en la respiración o fatiga inusual.	Disfruta de tus actividades al aire libre de manera normal. Sin embargo, vigila la aparición de síntomas como tos, irritación de garganta, falta de aire, fatiga excesiva o palpitaciones.
Desfavorable	Toda la población puede experimentar efectos negativos sobre la salud y los grupos de riesgo efectos mucho más serios.	Considera reducir las actividades al aire libre, y realizarlas en el interior o posponerlas para cuando la calidad del aire sea buena o razonablemente buena. Sigue el plan de tratamiento médico meticulosamente.	Considera reducir las actividades prolongadas y enérgicas al aire libre, especialmente si experimentas tos, falta de aire o irritación de garganta.
Muy desfavorable	Condiciones de emergencia para la salud pública, la población entera puede verse seriamente afectada.	Reduce toda actividad al aire libre, y considera realizar las actividades en el interior o posponerlas para cuando la calidad del aire sea buena o razonablemente buena. Sigue el plan de tratamiento médico meticulosamente.	Considera reducir las actividades al aire libre, y realizarlas en el interior o posponerlas para cuando la calidad del aire sea buena o razonablemente buena.
Extremadamente desfavorable	Condiciones de emergencia para la salud pública, la población entera puede verse gravemente afectada.	Evita la estancia prolongada al aire libre. Sigue el plan de tratamiento médico, en su caso, meticulosamente, y acude a un servicio de urgencias si tu estado de salud empeora.	Reduce toda actividad al aire libre y considera realizar las actividades en el interior o posponerlas para cuando la calidad del aire sea buena o razonablemente buena. Utiliza la protección adecuada para los trabajos que deban ser realizados al aire libre.

DATOS METEOROLÓGICOS

Datos estadísticos

VARIABLE	Lluvia	Humedad relativa	Radiación solar	Temperatura	Presión barométrica	Velocidad viento	Dirección viento
Datos capturados (%)	98,1%	98,1%	98,1%	98,1%	98,1%	98,1%	98,1%
datos capturados (horas)	730	730	730	730	730	730	730
Media	0,1	49	244	17,9	958,2	2,5	136
Mínimo	0,0	13	0	7,3	950,0	0,2	5
Máximo	14,5	100	857	31,3	966,0	7,7	357
Mediana	0,0	46	69	17,7	958,0	2,3	90
Máximo diario	1,2	86	300	23,1	963,9	4,7	360
Máximo octohorario móvil	3,7	100	736	29,6	965,5	6,2	335
Máxima móvil diaria	1,3	86	374	24,0	964,0	4,9	317
Percentil 95	0,0	93	792	26,9	963,0	5,0	46
Percentil 99	2,3	100	840	28,8	965,0	6,1	45

Estación de Illescas, mayo 2023

Valores expresados en: humedad relativa (%), lluvia (L/m²), radiación solar (W/m²), Presión barométrica (mmHg), temperatura (°C), velocidad del viento (m/s); procedentes de datos horarios

Estadísticos calculados en hora solar (UTC)

Sensor de presión barométrica dado de baja.

Rosa de los vientos de la estación

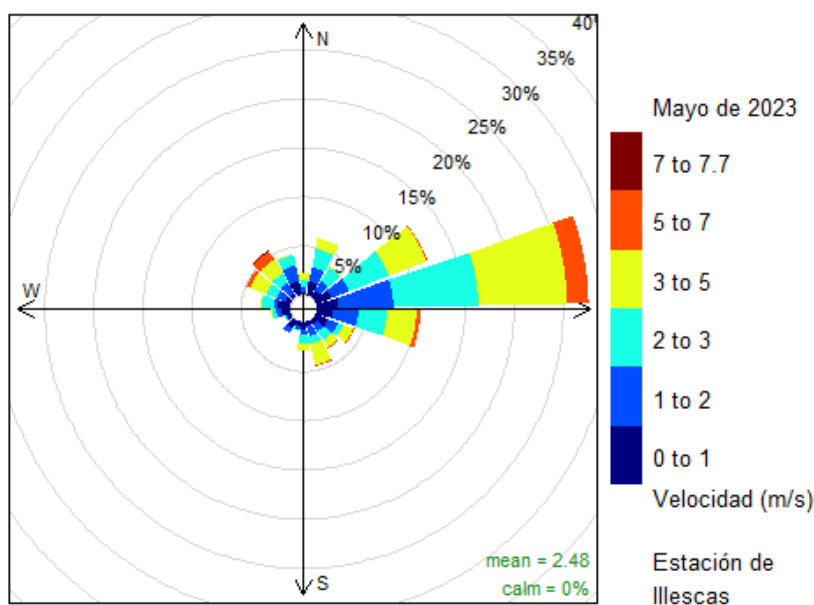

Frequency of counts by wind direction (%)

Gráfica de evolución mensual de los parámetros meteorológicos

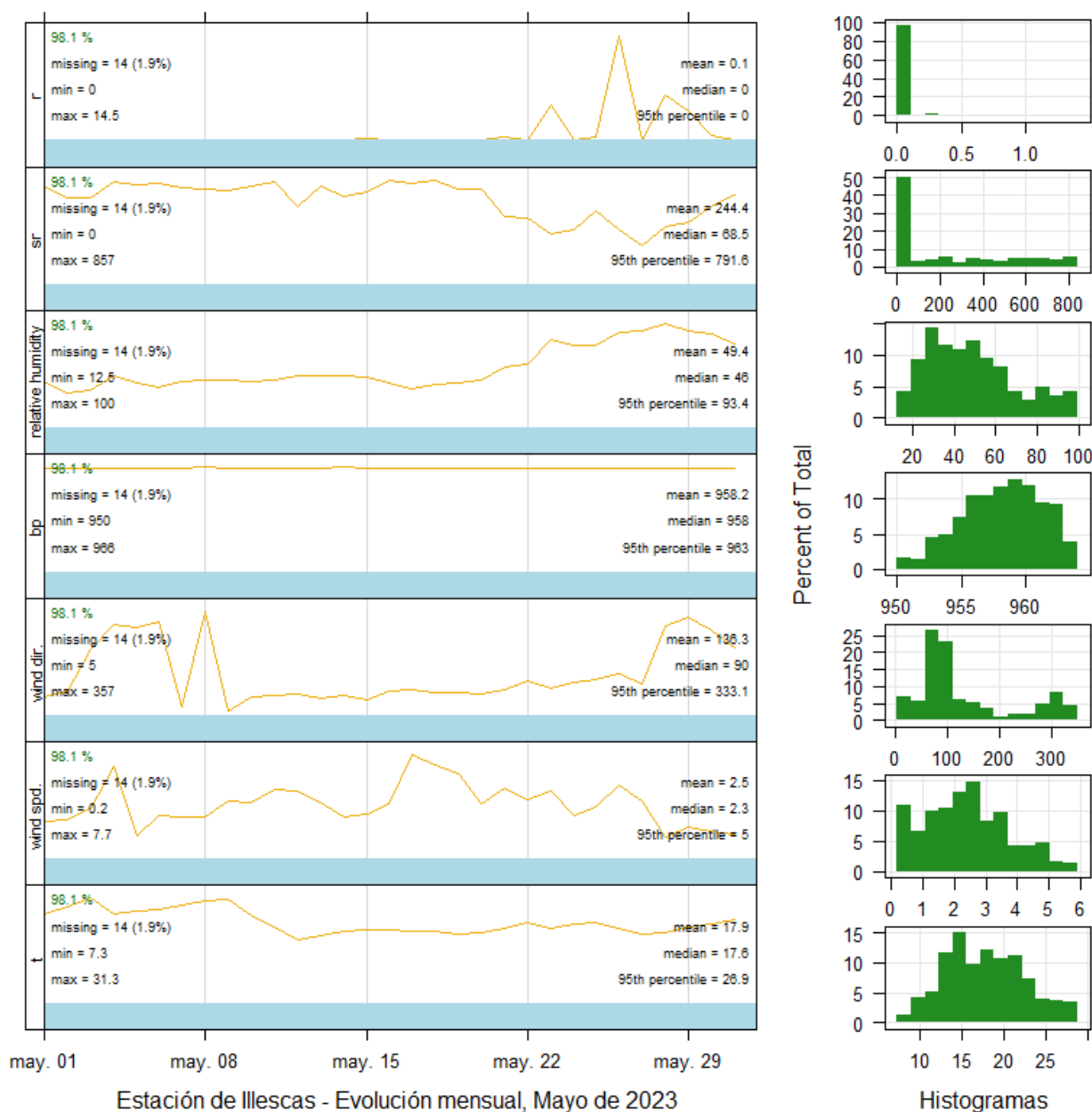

EPISODIOS AFRICANOS

Datos provisionales de días con aportación de fuentes naturales a los niveles de material particulado:

Mayo de 2023						
LUNES	MARTES	MIÉRCOLES	JUEVES	VIERNES	SÁBADO	DOMINGO
1	2	3	4	5	6	7
8	9	10	11	12	13	14
15	16	17	18	19	20	21
22	23	24	25	26	27	28
29	30	31				

☒ Día con aportación
☐ Día sin aportación

Fuente: Ministerio para la transición ecológica y el reto demográfico. Mediante un acuerdo de encomienda de gestión con la Agencia Estatal Consejo Superior de Investigaciones Científicas elabora un informe de que pueden afectar a los niveles de partículas en suspensión de las redes de calidad del aire. Dicho informe se difunde a los responsables de las redes y a otros organismos interesados y se publica en la página web del MITECO en "Inicio/Calidad y evaluación ambiental/Atmósfera y calidad del aire/Calidad del aire/Evaluación y datos de calidad del aire/Fuentes naturales" <https://www.miteco.gob.es/es/calidad-y-evaluacion-ambiental/temas/atmosfera-y-calidad-del-aire/calidad-del-aire/evaluacion-datos/fuentes--turales/default.aspx>

RESUMEN DE EPISODIOS DE SUPERACION DE UMBRALES

Estación de Illescas mayo 2023

Resumen de episodios

- 0 Información PM₁₀
- 0 Alerta PM₁₀
- 0 Información Ozono
- 0 Alerta Ozono
- 0 Información de SO₂
- 0 Alerta SO₂
- 0 Información NO₂
- 0 Alerta NO₂

Resumen de superaciones de Vlímites

- 0 Superación Valor Límite diario SO₂

REFERENCIAS

Real Decreto 102/2011, de 28 de enero, relativo a la mejora de la calidad del aire.

Real Decreto 39/2017, de 27 de enero, por el que se modifica el Real Decreto 102/2011, de 28 de enero, relativo a la mejora de la calidad del aire.

Real Decreto 34/2023, de 24 de enero, por el que se modifica el Real Decreto 102/2011, de 28 de enero, relativo a la mejora de la calidad del aire.

Orden TEC/351/2019, de 18 de marzo, por la que se aprueba el Índice Nacional de Calidad del Aire.

Resolución de 2 de septiembre de 2020, de la Dirección General de Calidad y Evaluación Ambiental, por la que se modifica el Anexo de la Orden TEC/351/2019, de 18 de marzo, por la que se aprueba el Índice Nacional de Calidad del Aire.

R version 2.15.2 (2012-10-26) -- "Trick or Treat". Copyright (C) 2012 The R Foundation for Statistical Computing ISBN 3-900051-07-0. Platform: i386-w64-mingw32/i386 (32-bit)

R Core Team (2012). R: A language and environment for statistical computing. R Foundation for Statistical Computing, Vienna, Austria. ISBN 3-900051-07-0, URL <http://www.R-project.org/>.